Vie d'Eau

Assemblée Générale Extraordinaire

Vendredi 11 décembre 2015 – FLAG Café

Les projets 2015-2016 ont été présentés (voir présentation PowerPoint à la fin).

1/ proposer plus de dates vie d'eau.

Un appel à volontaire a été lancé pour des responsables de Rendez-Vous Vie d'Eau.

Pierre s'est déclaré prêt à proposer 1 vendredi par mois.

Nader s'est déclaré disposé à proposer 1 dimanche après-midi par mois.

2/ Refonte du site internet.

Le système actuel offre peu de flexibilité dans la présentation des contenus et peu de liberté dans l'apparence. Nous avons le projet de faire un site internet Wordpress qui serait enrichi en contenu par rapport à la version actuelle. Nous aimerions développer un espacé réservé aux membres avec des exercices corrigés, des fiches théoriques, etc …

Aurélien, Gergina et Tristan sont prêts à participer au développement du site Vie d'Eau V2.

3/ Organisation du tournoi HSBT (9-10 juillet 2015).

Parmi les 11 dates-évènements du Hector Saxe Backgammon Tour (ex-Tour des Régions) une étape parisienne sera proposé pour la 1ere fois le week end du 9-10 Juillet 2016.

Le lieu est déjà trouvé dans un cadre exceptionnel et nous avons 6 mois pour organiser ce tournoi qui devraient réunir une soixantaine de participants de toute la France.

Les départements nécessitant du soutien comprennent :

- la promotion,

- la sous-traitance avec le(s) traiteurs,

- la logistique du tournoi

- Probablement un peu d'aide durant le déroulement de l'évènement.

Se sont déclarés prêts à donner un coup de main :

Eric ,	**Aline** (aide sur place à J-1)	**Guil** (sur place)
Gergina (Flyers),	**Patricia** (relation traiteur),	**Tini** (sur place)

Le Bureau Vie d'Eau vous remercie pour votre présence à cette AG et votre implication dans les activités du club. C'est la première saison de l'association et c'est très encourageant de voir une telle motivation.

Rendez-vous au printemps pour l'AG ordinaire.

Assemblée Générale Extraordinaire

Vendredi 11 décembre 2015

FLAG Café

Vie d'Eau Paris Backgammon

Octobre 2014 : 3 passionnés assemblent un noyau de joueurs

Vie d'Eau Paris Backgammon

Octobre 2014 : 3 passionnés assemblent un noyau de joueurs

Automne 2014 : RDV réguliers au St René

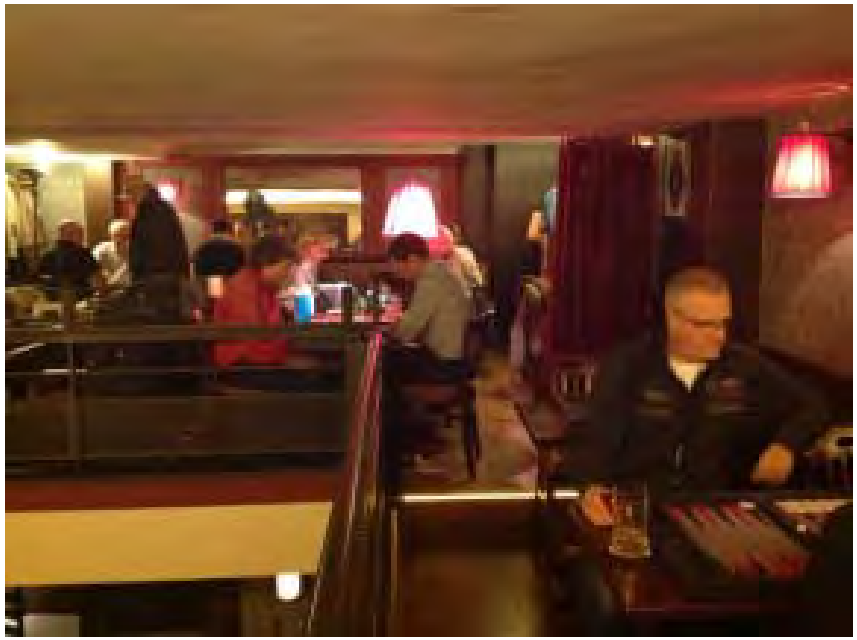

Vie d'Eau Paris Backgammon

Octobre 2014 : 3 passionnés assemblent un noyau de joueurs

Automne 2014 : RDV réguliers au St René

Janvier 2015 : Tournoi d'envergure sur 1 WE (invités internationaux et des régions)

Vie d'Eau Paris Backgammon

Octobre 2014 : 3 passionnés assemblent un noyau de joueurs

Automne 2014 : RDV réguliers au St René

Janvier 2015 : Tournoi d'envergure sur 1 WE (invités internationaux et des régions)

Printemps 2015 : constitution en association loi 1901

PROCES VERBAL D'ASSEMBLEE GENERALE CONSTITUTIVE

Le 10/03/2015 à 19 heures s'est tenue à Paris, l'assemblée générale constitutive de l'association loi 1901 :

Vie d'Eau Paris Backgammon

Le siège social est fixé au : 1, rue de Sully 77500 CHELLLES

Apes lecture des statuts, les membres ont adopté les statuts à l'unanimité.

Ont été élus membres du bureau :

Président : Etienne SAVARY

Trésorier : Ibrahima GUILLARD

Secrétaire : Catherine BEAL

Le montant annuel de la cotisation a été fixé à 20 €.

Ont été mandatés pour ouverture, et utilisation d'un compte bancaire au Crédit Mutuel Paris 10, Messieurs Etienne SAVARY et Ibrahima GUILLARD.

L'assemblée générale s'est terminée à 20h.

Le président	La secrétaire	Le trésorier

Vie d'Eau Paris Backgammon

Octobre 2014 : 3 passionnés assemblent un noyau de joueurs

Automne 2014 : RDV réguliers au St René

Janvier 2015 : Tournoi d'envergure sur 1 WE (invités internationaux et des régions)

Printemps 2015 : constitution en association loi 1901

Rentrée 2015 : démarrage du fonctionnement associatif

Vie d'Eau Paris Backgammon

Octobre 2014 : 3 passionnés assemblent un noyau de joueurs

Automne 2014 : RDV réguliers au St René

Janvier 2015 : Tournoi d'envergure sur 1 WE (invités internationaux et des régions)

Printemps 2015 : constitution en association loi 1901

Rentrée 2015 : démarrage du fonctionnement associatif

Le Bilan

- 32 RDV Vie d'Eau depuis le 3 octobre 2014
- 35 adhérents
- Soirée Vie d'Eau 2 fois par mois.
- Tournois dotés
- Ateliers d'initiation / perfectionnement
- Compétition interne en continu (Ligue)

Les Projets 2015-2016

Les Projets 2015-2016

1 - Proposer plus de dates Vie d'Eau

2- Refonte du Site Internet

3 - Organisation de l'étape Parisienne du tournoi Hector Saxe Backgammon Tour (9 et 10 Juillet 2016)

1 - Dates supplémentaires Vie d'Eau

3 ou 4 dates par mois.

+ de vendredi , mais autre jour également bienvenu (semaine ou week end)

Pas forcément réguliers mais annoncé à l'avance sur FB et notre agenda.

Tournois possibles, mais toujours réservés uniquement aux adhérents de l'association.

1 - Dates supplémentaires Vie d'Eau

Des « extras » possibles

⇨ Initiation sur des évènements ludiques

Fête du Jeu, Paris ludique, écoles …

⇨ Evènements culturels (rencontre à la maison du Liban de la cité universitaire, …)

Variantes (Nackgammon, Hypergammon, Tavla, Nardi, Acey-deucey, …)

Libre à vous de proposer des idées, des activités ou des formats de tournois afin de faire vivre le groupe.

2) Le Site Internet

Nos objectifs :

Améliorer la visibilité et le partage de notre agenda de RDV Vie d'Eau ; mais aussi créer un agenda de tournois nationaux et internationaux avec l'aide de la FFBG.

Laisser les inscriptions ouvertes à quiconque mais créer un espace membre avec des fiches pédagogiques; exercices corrigés; positions commentées.

Un suivi de la ligue : historique matchs joués ; résultats ; classement.

Plus de contenu : informations et vidéos de matchs de compétitions importantes.

Promotion des étapes HSBT 2015-2016
Promotion des clubs et autres points de jeu en France.

3 - Le Tour des Régions Backgammon (2015)

En moyenne 33 participants par date

112 participants « uniques »

Entre 18 et 42 participants par date

Bretagne (Septembre 2015)

La Rochelle (Avril 2015)

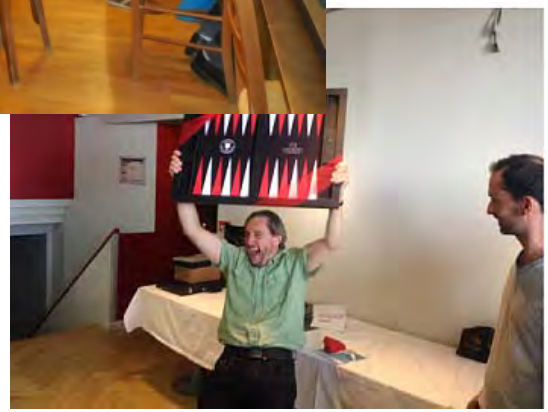

Lyon (Mars 2015)

Montpellier (Aout 2015)

Vie d'Eau PARIS BACKGAMMON

Hector Saxe

BACKGAMMON TOUR FFBG

Fédération Française de Backgammon

Qui gagnera sa place aux Championnats de France 2016?
Qui rejoindra les Masters ?

Rouen : 5/6 décembre 2015
Bordeaux : 6/7 février 2016
Lyon : 12/13 mars 2016
Billom : 9/10 avril 2016
La Rochelle : 7/8 mai 2016
Megève : 28/29 mai 2016
Saint-Priest Ligoure : 25/26 juin 2016
Paris : 9/10 juillet 2016
Angers : 30/31 juillet 2016
Montpellier : 27/28 août 2016
Brocéliande : 24/25 septembre 2016

Tournoi en système swiss
Frais d'engagement 25.00€

Contact : 06.87.90.56.45

facebook.com/lebackgammontour
www.ffbg.fr tourdesregions@ffbg.fr

Ace Backgammon

FÉDÉRATION FRANÇAISE DE BACKGAMMON

H. Saxe Backgammon Tour : l'Etape Parisienne

A Ris Orangis (RER C) à 15 min de BFM

Vie d'Eau

PARIS

BACKGA

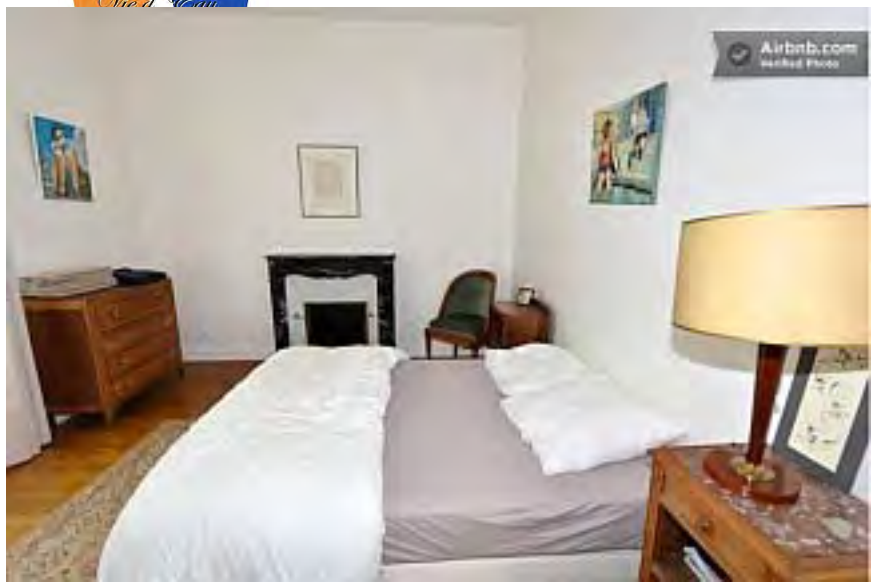
Airbnb.com

RC
TERRASSE EXTERIEURE
salon 2
salon 1
entrée
cuisine
SOUS SOL
cave 1
cave 2
cave 3
WC
salle 1
salle 2
salle 3
1er étage
balcon
chambre 3
chambre 4
sdb2
dressing
couloir
palier
chambre 2
chambre 1
sdb1
2 éme étage
chambre 7
chambre 8
sdb4
dressing
couloir
palier
chambre 6
chambre 5
sdb3

Airbnb.com

Airbnb.com

HSBT 2016

Etape parisienne 9 et 10 juillet 2016

Nos Besoins :

Bénévoles :

La promotion de l'étape. (Fiche « Flyer » ; gestion des inscriptions ; gestion du logement)
Contacter la région IDF pour les lots.
Organisation sur place : Repas
Gestion du tournoi (aide de Raphael Rosalba FFBG)

Vie d'Eau
PARIS
BACKGAMMON